Nordea
ASSET MANAGEMENT

FactSheet | **mar 2025**

Nordea 1 - European Covered Bond Fund (BP-EUR)

Gli investimenti riguardanti i comparti dei fondi devono essere effettuati sulla base del Prospetto informativo e del Documento contenente le informazioni chiave (KID). Materiale pubblicitario

Obiettivo di investimento

Il Comparto investirà almeno due terzi del patrimonio complessivo (al netto della liquidità) in obbligazioni garantite con rating molto elevati, che sono ammesse alla quotazione ufficiale di una borsa valori o negoziati in un altro mercato regolamentato in seno all'OCSE e sono emessi da società o istituzioni finanziarie domiciliate o che esercitano parte predominante delle proprie attività economiche in Europa. La filosofia di investimento del fondo si basa su un approccio quantitativo e basato sul rischio. A gestione attiva. Il benchmark viene utilizzato unicamente a scopo di raffronto della performance. Le caratteristiche di rischio del portafoglio del fondo potrebbero presentare una certa somiglianza con quelle del benchmark.

Profilo di Rischio

1	**2**	3	4	5	6	7

Rischio più basso **Rischio più elevato**

SFDR classification*: Articolo 8

I prodotti dell'articolo 8 promuovono le caratteristiche ambientali e/o sociali, ma non ha come obiettivo l'investimento sostenibile.

*Prodotto Categorizzato in base alla regolamentazione Sustainable Finance Disclosure Regulation (SFDR)

Performance Annuale / Performance Storica

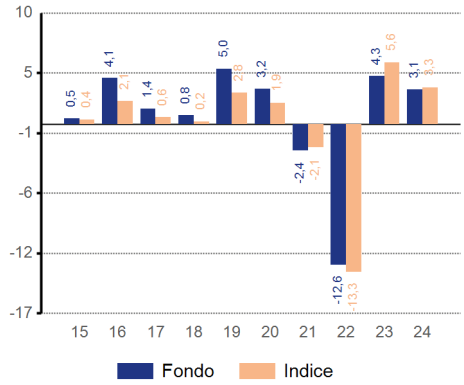

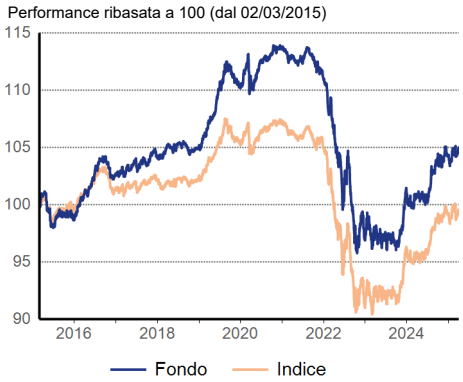

Performance Cumulativa / Annualizzata (in %)

	Fondo		Indice	
Performance	Cumulativa	Annualizzata	Cumulativa	Annualizzata
Anno corrente	**0,76**		0,36	
1 mese	**-0,02**		-0,51	
3 mesi	**0,76**		0,36	
1 anno	**4,03**	**4,03**	3,86	3,86
3 anni	**-1,35**	**-0,45**	-0,46	-0,15
5 anni	**-5,40**	**-1,10**	-5,11	-1,04
Dalla data di lancio	**148,06**	**3,21**	177,06	3,61

Performance Mensile (in %)

anno	gen	feb	mar	apr	mag	giu	lug	ago	set	ott	nov	dic	Totale
2025	0,08	0,70	-0,02										0,76
2024	-0,53	-0,86	1,26	-0,43	-0,16	0,16	1,64	0,71	1,01	-0,61	1,28	-0,37	3,10
2023	1,11	-1,71	0,89	0,00	0,05	-0,08	0,11	0,18	-1,07	1,00	1,24	2,57	4,31
2022	-0,90	-1,51	-1,68	-2,18	-0,72	-1,76	2,45	-3,66	-3,14	-0,13	1,57	-1,60	-12,64
2021	-0,22	-0,88	0,37	-0,37	0,15	-0,07	0,81	-0,15	-0,51	-0,96	0,22	-0,81	-2,41

La performance é EUR

I rendimenti presentati sono passati e non sono indicativi di quelli futuri. Gli investitori potrebbero non recuperare l'intero capitale investito. Il valore degli investimenti può sia aumentare che diminuire e Lei potrebbe perdere parte o la totalità dell'importo investito.

Dati Statistici

	Fondo	Indice
Volatilità in % *	**4,75**	4,88
Correlazione *	**0,97**	
Information ratio **	**-0,27**	
Tracking Error in % **	**1,10**	
Alfa in % *	**-0,45**	
Beta *	**0,95**	

* Dati annualizzati su tre anni

** Dati annualizzati triennali. Per la metodologia, fare riferimento al glossario della pagina.

Cambiamenti Materiali

L'indice di riferimento del Comparto è stato modificato il 07/03/2014. Le performance antecedenti a questa data sono riferite all'indice di riferimento 50% Iboxx Germany, 40% Iboxx France and 10% Iboxx Spain fino al 07/03/2014, Barclays Capital Euro Aggregate Bond Index fino al 30/01/2012 e al JP Morgan EMU Aggregate All Mats. (E) - Total Return Index fino al 22/10/2008. Questo indice di riferimento viene utilizzato per il confronto delle performance.
A decorrere dal 30/01/2012 la politica di investimento del fondo è stata modificata. I dati sulla performance antecedenti a tale data sono stati conseguiti in circostanze non più valide.

Dettagli del Fondo

Gestore	Fixed Income Rates Team
Patrimonio in gestione (Milioni EUR)	5.312,26
Numero di Posizioni	278
Data di lancio	05/07/1996
Struttura	SICAV
Domicilio del fondo	Lussemburgo
Indice*	**Boxx euro Covered Total Return Index**

*Fonte: Datastream

Dettagli del Comparto

NAV	12,68
Investimento Minimo	0 EUR
Politica di Distribuzione	Ad accumulazione
Patrimonio in gestione (Milioni EUR)	717,56
Share class	BP-EUR
Data di lancio	05/07/1996
ISIN	LU0076315455
Sedol	5096004
WKN	986135
Bloomberg ticker	FRTGRBI LX
Swing factor / threshold	No / No
Commissione di gestione	0,60%
Commissioni Correnti (2025)	0,86%

Il fondo potrebbe andare incontro ad altre commissioni e spese, si rimanda al Prospetto informativo e al KID

Top 10 holdings

Nome del titolo	Peso (in %)	Settore	Paese	Tipo di Strumento	Rating
Hellenic Republic Government 1.5% 18-06-2030	1,67	Governativo	Grecia	Obbligazioni	BBB
Hellenic Republic Government 1.875% 24-01-2052	1,66	Governativo	Grecia	Obbligazioni	BBB
UniCredit Bank Czech Republi 3.125% 11-10-2027	1,52	Servizi finanziari	Repubblica Ceca	Obbligazioni	AA
UniCredit SpA 3.5% 31-07-2030	1,42	Servizi finanziari	Italia	Obbligazioni	AA
Cie de Financement Foncier S 3.375% 16-09-2031	1,34	Servizi finanziari	Francia	Obbligazioni	AAA
Cie de Financement Foncier S 0.01% 16-04-2029	1,29	Servizi finanziari	Francia	Obbligazioni	AAA
Spain Government Bond 1.9% 31-10-2052	1,14	Governativo	Spagna	Obbligazioni	BBB
Credit Agricole Italia SpA 3.5% 15-01-2030	1,04	Servizi finanziari	Italia	Obbligazioni	AA
Deutsche Pfandbriefbank AG 5.25% 07-12-2026	1,00	Servizi finanziari	Germania	Obbligazioni	AA
BPCE SFH SA 0.01% 18-03-2031	1,00	Servizi finanziari	Francia	Obbligazioni	AAA

I riferimenti a società o altri investimenti non costituiscono sollecitazione alla compravendita di tali investimenti, ma hanno scopo illustrativo.

Ripartizione per settore (in %)

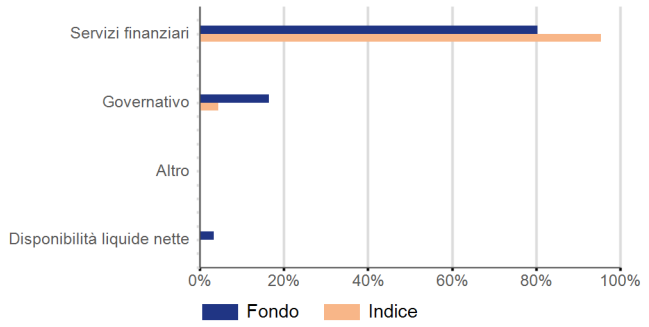

Esposizione valutaria (Al Netto della Copertura) (in %)

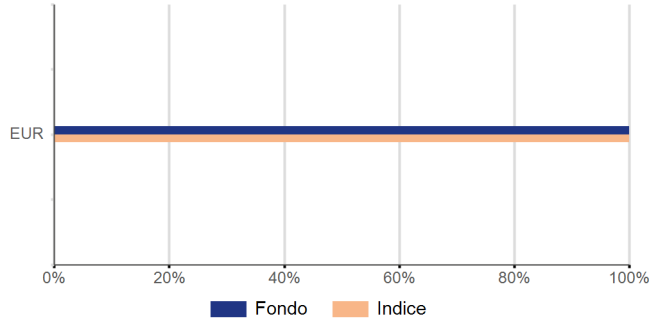

Allocazione del patrimonio

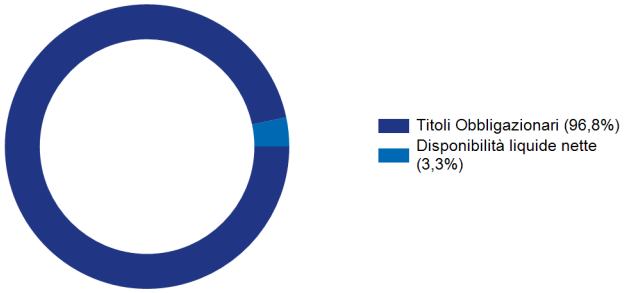

Ripartizione geografica (in %)

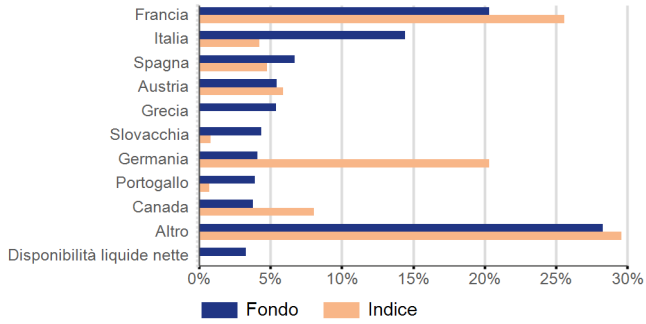

Ripartizione per rating (in %)

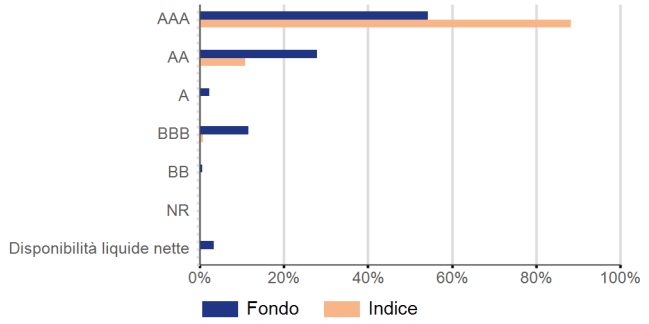

Caratteristiche obbligazionarie

Duration Effettiva	4,15
Spread Duration	4,42
Rendimento Effettivo in %	2,91
Cedola Media in %	2,44
Rating Medio	AA
Running Yield in %	2,40
Year To Maturity	5,38
Duration To Worst Modificata	4,15
Year To First Call	6,17

Indicatori di rischio

Commitment	74,74

Un numero pari a zero indica una esposizione economica pari al 100%

Drawdown

Massimo drawdown del fondo dal lancio: **-15,91%**

Massimo drawdown del benchmark: -15,92%

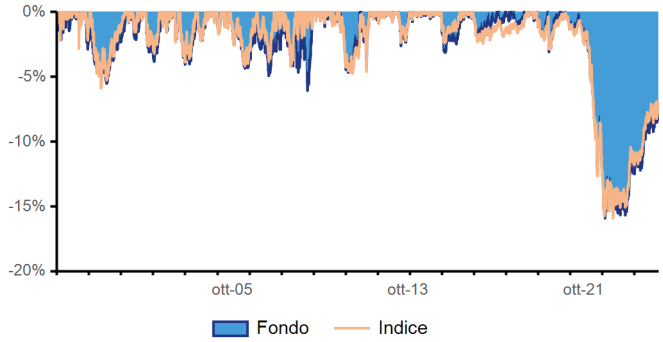

Distribuzione dei rendimenti (Dal lancio)

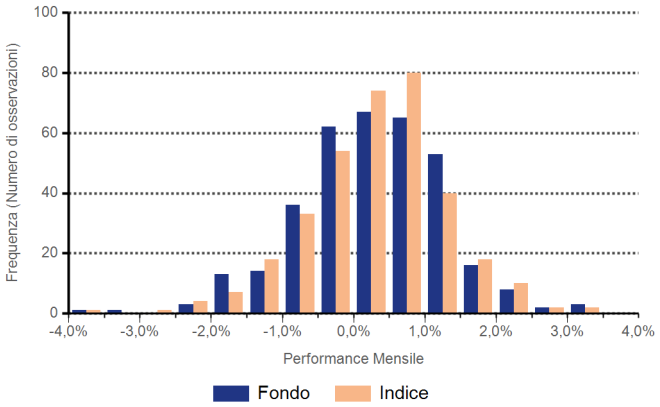

Rolling performance, 3 anni

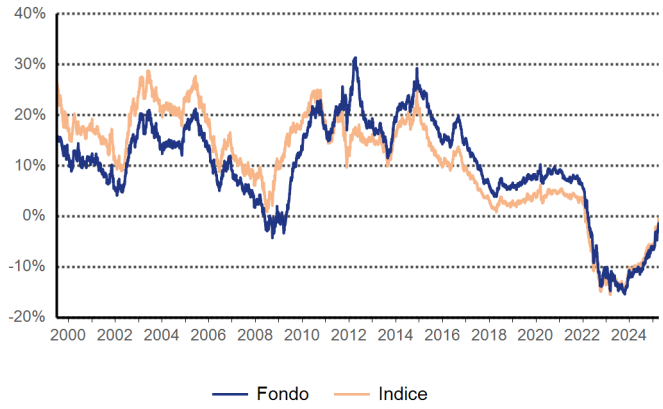

Fonte (se non indicato diversamente): Nordea Investment Funds S.A. Periodo di riferimento (se non indicato diversamente): 28/02/2025 - 31/03/2025. Il rendimento è calcolato sulla differenza tra i valori del patrimonio netto (al netto delle commissioni e degli oneri fiscali applicabili in Lussemburgo) nella valuta della relativa Classe Azionaria, con reinvestimento dei proventi lordi e dei dividendi, escludendo le commissioni di ingresso e di uscita alla data del 31/03/2025. Le commissioni di ingresso e di uscita potrebbero influire sul rendimento. **I rendimenti presentati sono passati e non sono indicativi di quelli futuri. Gli investitori potrebbero non recuperare l'intero capitale investito. Il valore degli investimenti può sia aumentare che diminuire e Lei potrebbe perdere parte o la totalità dell'importo investito.** Se la valuta della relativa Classe Azionaria differisce dalla valuta del paese in cui l'investitore risiede il rendimento rappresentato potrebbe variare in base alle fluttuazioni valutarie.

Caratteristiche ambientali e social

- ✔ Paris Aligned Fossil Fuel Policy
- ✔ Esclusioni settoriali e basate sulle valutazioni

Sintesi della strategia di investimento ESG

Il fondo adotta una strategia di integrazione ESG completa, combinando obiettivi finanziari con responsabilità ambientale e sociale. Ci impegniamo a mantenere una proporzione minima di investimenti sostenibili, come definito dal SFDR, utilizzando la nostra metodologia proprietaria allineata con gli Obiettivi di Sviluppo Sostenibile dell'ONU e gli obiettivi della UE Taxonomy. Il nostro approccio include rigorosi criteri di screening e politiche di esclusione, concentrandosi in particolare sulle aziende coinvolte in attività legate ai combustibili fossili attraverso la nostra Politica sui Combustibili Fossili Allineata all'Accordo di Parigi. Escludiamo le aziende impegnate in attività controverse o quelle con significativi impatti ambientali negativi. Le buone pratiche di governance vengono valutate accuratamente durante tutto il nostro processo di investimento.

Esposizione del portafoglio per criterio ESG

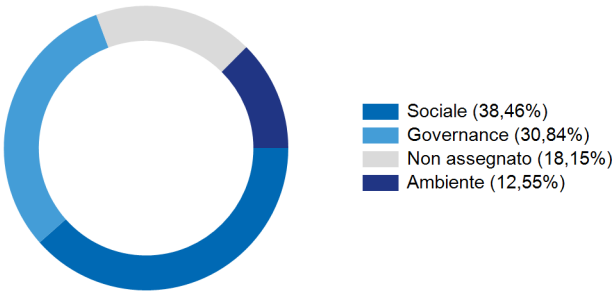

Fonte: Tutti i dati provengono da MSCI ESG Fund Ratings al 31/03/2025, basati sulle posizioni detenute al 28/02/2025.

Punteggi per criterio ESG

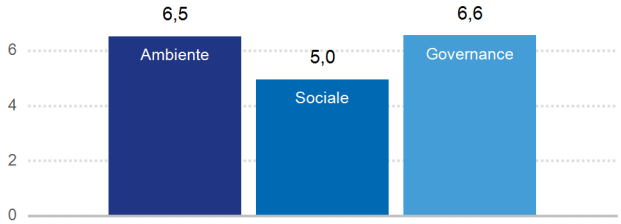

Fonte: Tutti i dati provengono da MSCI ESG Fund Ratings al 31/03/2025, basati sulle posizioni detenute al 28/02/2025. Il rating complessivo del portafoglio é calcolato su base relativa di un industria mentre i rating individuali E, S, e G sono espressi a livello assoluto. Quindi, il rating complessivo non puó essere considerato come una media dei rating individuali E, S, e G. Valutati su una scala da 0 a 10, dove 0 rappresenta un rating scarso e 10 uno eccellente.

Rating ESG

Tasso di Copertura del Fondo: 89% Indice: 95%

	AAA	AA	A	BBB	BB	B	CCC
Fondo		**AA**					
Indice*		**AA**					

Indice: iBoxx euro Covered Total Return Index

Il Rating ESG valuta la resilienza delle posizioni aggregate detenute da un fondo rispettivamente ai rischi ESG di lungo periodo. Fondi con una valutazione alta sottendono emittenti con superiori o soggetti a miglioramento meccanismi di gestione dei rischi ESG. ©2025 MSCI ESG Research LLC. Riportabili previa autorizzazione.

Ripartizione per rating ESG

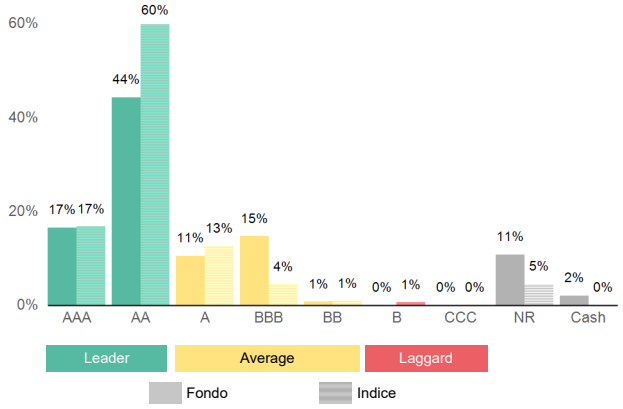

Fonte: © 2025 MSCI ESG Research LLC. Riprodotto su autorizzazione.

Intensità di GHG delle imprese beneficiarie degli investimenti

4,3
tCO2e / m€

Fondo

1,9
tCO2e / m€

Indice

(In tonnellate di CO2 equivalente per milione di euro di ricavi propri) Fonte: Nordea Investment Funds S.A. al 31/03/2025. L'Intensità media ponderata di GHG del portafoglio, incluse le emissioni degli Ambiti 1 e 2. Equivalente all'Intensità di carbonio media ponderata per gli emittenti societari. La ponderazione delle attività consentite deve superare il 10% affinché i dati siano mostrati. Il tasso privo di rischio (risk-free rate) non viene preso in considerazione nel calcolo del benchmark.

Intensità di GHG dei paesi che beneficiano degli investimenti

271,4
tCO2e / m€

Fondo

N/A
tCO2e / m€

Indice

(In tonnellate di CO2 equivalente per milione di euro di PIL proprio). Fonte: Nordea Investment Funds S.A. al 31/03/2025. Le emissioni di carbonio sono misurate utilizzando l'intensità di GHG per gli investimenti effettuati in emittenti sovrani. Equivalente all'Intensità di carbone media ponderata per gli emittenti sovrani. La ponderazione delle attività consentite deve superare il 10% affinché i dati siano mostrati. Il tasso privo di rischio (risk-free rate) non viene preso in considerazione nel calcolo del benchmark.

Legenda ESG

Scope 1 si riferisce alle emissioni Greenhouse Gas Protcol (GHG) dirette, Scope 2 si riferisce alla emissioni GHG indirette derivanti dal consumo dell'elettricità acquistata e Scope 3 si riferisce alle altre emissioni indirette generate da fonti non controllate né di proprietà dell'azienda.
I parametri sono utilizzati unicamente a scopo illustrativo e si basano esclusivamente sulle opinioni di MSCI ESG Research © 2025 MSCI ESG Research LLC. Riprodotto su autorizzazione. Sebbene i provider di informazioni di Nordea Investment Management AB, inclusi senza limitazioni, MSCI ESG Research LLC. e affiliati (le "parti ESG), ottengano tali informazioni da fonti attendibili, nessuna di queste parti garantisce o assicura l'origine, la precisione o la completezza dei suddetti dati. Nessuna della parti ESG offre garanzie esplicite o implicite di alcun tipo e perciò si dissociano da ogni garanzia di spendibilità e accuratezza per ogni specifico scopo relativamente ai suddetti dati. Nessuna delle parti avrà ripercussioni conseguenti a errori o omissioni relativamente ai suddetti dati. Inoltre, senza limitazione temporale, nessuna delle parti ESG avrà ripercussioni per ogni danno diretto, indiretto, speciale, punitivo o consequenziale (incluse perdite di profitto) anche se notificata la potenzialità di tale danno.
Per più informazioni sugli aspetti relativi alla sostenibilità del fondo, si prega di visitare nordea.lu/SustainabilityRelatedDisclosures.
Il fondo utilizza un benchmark che non è allineato con le proprie caratteristiche ambientali e sociali.

Profilo rischio rendimento

L'indicatore di rischio ipotizza che l'investitore conservi il prodotto per 3 anni. L'indicatore sintetico di rischio è un'indicazione orientativa del livello di rischio di questo prodotto rispetto ad altri prodotti. Esso esprime la probabilità che il prodotto subisca perdite monetarie a causa di movimenti sul mercato o a causa della nostra incapacità di pagarvi quanto dovuto. Abbiamo classificato questo Fondo al livello 2 su 7, che corrisponde alla classe di rischio bassa. Ciò significa che le perdite potenziali dovute alla performance futura del prodotto sono classificate nel livello basso e che è molto improbabile che le cattive condizioni di mercato influenzino la capacità del Fondo di pagarvi quanto dovuto. Attenzione al rischio di cambio. In alcune circostanze, riceverete pagamenti in una valuta straniera, quindi il rendimento finale che otterrete dipenderà dal tasso di cambio tra le due valute. Questo rischio non è contemplato nell'indicatore sopra riportato. Per ulteriori informazioni sui rischi a cui è esposto il fondo si rimanda alla sezione "Descrizioni dei rischi" del prospetto informativo. Altri rischi particolarmente rilevanti per il PRIIP non compresi nell'indicatore sintetico di rischio:

Rischio connesso ai covered bond: I covered bond sono obbligazioni di norma emesse da istituzioni finanziarie, garantite da un pool di attività (di norma, ma non esclusivamente, mutui ipotecari e debito pubblico) che garantiscono e "coprono" l'obbligazione in caso di insolvenza dell'emittente. Nei covered bond le attività utilizzate come collaterale restano sul bilancio dell'emittente, fornendo agli obbligazionisti maggiori possibilità di rivalersi contro l'emittente in caso di default. Oltre ai rischi di credito, di default e di tasso d'interesse, i covered bond possono comportare il rischio di una riduzione del valore del collaterale accantonato come garanzia del capitale investito nel titolo.

Rischio di credito: Il valore di un'obbligazione o di uno strumento del mercato monetario di un emittente pubblico o privato può diminuire in caso di deterioramento della solidità finanziaria dell'emittente.

Rischio connesso a derivati: Lievi oscillazioni del valore di un'attività sottostante possono causare notevoli variazioni del valore di un derivato, il che rende questi strumenti nel complesso altamente volatili, esponendo il fondo a potenziali perdite nettamente maggiori rispetto al costo del derivato.

Rischio connesso alla copertura: I tentativi di ridurre o eliminare determinati rischi possono non produrre i risultati desiderati o, in caso contrario, oltre ai rischi di perdita, di norma eliminano anche il potenziale di guadagno.

Rischio di rimborso anticipato e di proroga: Un andamento imprevisto dei tassi d'interesse potrebbe penalizzare la performance dei titoli di debito riscattabili (titoli i cui emittenti hanno il diritto di rimborsare la quota capitale del titolo prima della scadenza).

Questo prodotto non comprende alcuna protezione dalla performance futura del mercato; pertanto potreste perdere il vostro intero investimento o parte di esso.

Glossario / Definizione dei termini

Contribuzioni assolute
Contributo totale di un titolo o fondo in un periodo specifico, non è misurato in relazione a un benchmark.

Alfa
Il rendimento aggiustato per il rischio in eccesso all'indice di riferimento, risultante dalla gestione attiva del portafoglio. Esso riflette la parte del rendimento in eccesso che non è spiegata dal rischio sistemico.

Cedola Media
Definita come il pagamento medio degli interessi delle posizioni obbligazionarie del portafoglio rispetto al loro valore principale.

Rating Medio
Il rating medio di tutti i titoli obbligazionari del portafoglio.

Beta
Una misura della volatilità dei rendimenti relativi al beta di mercato complessivo pari a uno. Un titolo con beta più alto (più basso) di un altro ha un rischio maggiore (più basso) rispetto al mercato generale.

Commitment
Rappresentato dalla somma dei valori nozionali, ovvero dalla somma dei commitment dei singoli derivati dopo compensazione e copertura.

Correlazione
Il grado con cui due variabili si muovono congiuntamente. Il parametro assume valori compresi tra -1 e 1. Una correlazione positiva (negativa) significa che le variabili si muovono nella stessa direzione (opposta). Se non vi è alcuna relazione tra di loro, la correlazione sarà vicina a zero.

Duration Effettiva
La sensibilità relativa ad una variazione assoluta dei tassi di interesse. In particolare, essa indica la variazione percentuale del valore dello strumento se tutti i tassi di interesse sono aumentati di un valore assoluto dell'1%.

Yield Effettivo
La media ponderata dei rendimenti sugli investimenti del fondo, tenendo conto dei derivati e dei rendimenti dei titoli azionari. Il rendimento di ogni strumento è calcolato nella sua denominazione valutaria. Non si tratta di un'aspettativa di rendimento, ma di un'istantanea del rendimento degli investimenti del fondo a prezzi correnti, yields e livelli di FX.

VaR del fondo
La stima basata sulla probabilità della perdita minima nel corso di un periodo di tempo (orizzonte), dato un certo livello di confidenza, presentata come percentuale delle attività in gestione del fondo.

Information ratio
Una misura del rendimento aggiustato per il rischio che è definita come il rendimento annuo del portafoglio in eccesso all'indice di riferimento (rendimento attivo) diviso per la variabilità di tale rendimento in eccesso (Tracking error). Viene utilizzato per valutare il valore aggiunto della gestione attiva. Le cifre presentate potrebbero differire dai valori target a causa di discrepanze di cut-off time tra il Net Asset Value del fondo e il suo benchmark. Questa differenza temporale in genere determina un TE più elevato e, di conseguenza, un IR più basso, che potrebbe non rappresentare accuratamente il profilo di rischio delle partecipazioni del fondo.

Drawdown Massimo
Uno strumento con valore economico, commerciale o di scambio che esiste in forma materiale.

Duration To Worst Modificata
Una misura della sensibilità del prezzo alle variazioni del valore di un'obbligazione in cambio di una variazione dei tassi di interesse, tenendo conto di tutte le caratteristiche della call.

NAV
Valore patrimoniale netto, il valore totale delle attività di un fondo meno le sue passività.

Commissioni Correnti
Si tratta di una stima delle commissioni che esclude le commissioni relative alla performance e i costi di transazione, incluse le commissioni di intermediazione di terzi e le commissioni bancarie sulle transazioni di titoli.

Posizioni fisiche
La perdita più ampia misurata da picco a valle fino al raggiungimento di un nuovo picco. Si noti che misura solo l'entità della perdita più ampia, senza prendere in considerazione la frequenza delle perdite più ampie.

Running Yield
Tasso annuo di rendimento calcolato come il reddito annuo (cedole) di un investimento diviso per il suo valore di mercato attuale.

SFDR
Regolamento relativo all'informativa sulla sostenibilità nel settore dei servizi finanziari, una normativa europea che si applica ai prodotti realizzati nell'UE.

Spread Duration
Misura della sensibilità del prezzo del titolo alle variazioni del suo spread creditizio. Lo spread del credito è definito come la differenza tra il rendimento del titolo e il rendimento dell'indice di riferimento privo di rischio.

Tracking Error
La volatilità della differenza tra i rendimenti di un investimento e il suo benchmark. Più questo numero è basso, più la performance storica del fondo ha replicato da vicino quella del benchmark. Le cifre presentate potrebbero differire dai valori target a causa di discrepanze di cut-off time tra il Net Asset Value del fondo e il suo benchmark. Questa differenza temporale in genere determina un TE più elevato e, di conseguenza, un IR più basso, che potrebbe non rappresentare accuratamente il profilo di rischio delle partecipazioni del fondo.

Volatilitá
Una misura statistica delle oscillazioni del prezzo di un titolo. Può essere utilizzata anche per descrivere le oscillazioni di un particolare mercato. Una volatilità elevata è indicativa di un rischio elevato.

Year To First Call
Il numero di anni fino alla data della call successiva, in bond con opzioni incorporate.

Year To Maturity
Tempo, in anni, fino a quando un'obbligazione non raggiunge la scadenza e ripaga il suo capitale.

Disclaimer

Nordea Asset Management è il nome funzionale delle attività di asset management svolte dalle persone giuridiche Nordea Investment Funds S.A., Nordea Investment Management AB, e Nordea Funds Ltd e dalle loro filiali e succursali. I fondi citati fanno parte di Nordea 1, SICAV, una società di investimento a capitale variabile con sede in Lussemburgo. Il Prospetto informativo, il Documento contenente le informazioni chiave (KID), insieme alle relazioni semestrali e annuali sono disponibili elettronicamente in inglese o nella lingua locale del mercato in cui la SICAV indicata è autorizzata per la distribuzione, senza costi e su richiesta presso la Società di gestione Nordea Investment Funds S.A., 562, rue de Neudorf, P.O. Box 782, L-2017 Lussemburgo, presso i rappresentanti locali, gli agenti incaricati dei pagamenti, o presso inostri distributori e sul sito internet nordea.lu. Il presente materiale ha lo scopo di fornire al lettore informazioni su specifiche capacità di Nordea Asset Management, attività di mercato generale o tendenze del settore e non deve essere utilizzato come previsione o ricerca. Il presente materiale, o eventuali pareri od opinioni ivi contenuti, non costituisce una consulenza d'investimento e non costituisce una raccomandazione all'acquisto, vendita o investimento in particolari prodotti, strumenti o strutture d'investimento, all'apertura o alla chiusura di qualsivoglia operazione o alla partecipazione a una particolare strategia di trading. Salvo diversa indicazione, tutte le opinioni espresse sono quelle di Nordea Asset Management. Pareri e opinioni riflettono le attuali condizioni del mercato economico e sono soggette a modifiche. Sebbene le presenti informazioni siano considerate esatte, non è possibile rilasciare alcuna dichiarazione o garanzia in merito alla loro assoluta accuratezza o completezza. Le controparti o gli investitori potenziali sono invitati a rivolgersi al/ai proprio/i consulente/i professionale/i in materia fiscale, legale, contabile e di altro tipo per conoscere le possibili conseguenze di un dato investimento, inclusi i suoi possibili rischi e benefici, e valutare in modo indipendente le implicazioni fiscali, l'idoneità e l'adeguatezza di tali potenziali investimenti. Si prega di notare che non tutti i fondi e le classi di azioni potrebbero essere disponibili nella vostra nazione. Tutti gli investimenti comportano dei rischi; possono verificarsi perdite. Per i dettagli sui rischi di investimento legati a questo/i fondo/i, si rimanda al Prospetto informativo e al Documento contenente le informazioni chiave (KID). Gli investimenti promossi riguardano l'acquisto di quote o azioni di un fondo, non degli asset sottostanti quali le azioni di una società, poiché tali asset sono le attività sottostanti possedute esclusivamente dal fondo. Per informazioni sugli aspetti relativi alla sostenibilità dei fondi, si prega di visitare nordea.lu/ComunicazioniRelativeAllaSostenibilità. Pubblicato da Nordea Investment Funds S.A. Nordea Investment Management AB e Nordea Investment Funds S.A. sono riconosciute e controllate, rispettivamente, dall'Autorità di vigilanza finanziaria in Svezia e in Lussemburgo. Nordea Funds Ltd è una società di gestione costituita in Finlandia e controllata dalla autorità finlandese di vigilanza finanziaria. Un riassunto dei diritti degli investitori è disponibile in italiano attraverso il seguente link: nordea.lu/documents/summary-of-investors-rights/SOIR_ita_INT.pdf/. Nordea Investment Funds S.A. può decidere di terminare gli accordi presi per la commercializzazione dei suoi fondi nei rispettivi Paesi UE dove avviene la distribuzione in conformità con l'Articolo 93a della Direttiva 2009/65/EC. È vietata la riproduzione e la circolazione di questo materiale senza previa autorizzazione. © Nordea Asset Management. **In Italia:** L'elenco aggiornato dei Soggetti collocatori, raggruppati per categorie omogenee, è messo a disposizione del pubblico presso gli stessi Soggetti collocatori, e presso i Soggetti incaricati dei pagamenti: State Street Bank International GmbH – Succursale Italia, Allfunds Bank S.A.U. – Succursale di Milano, Société Générale Securities Services S.p.A., Banca Sella Holding S.p.A., Banca Monte dei Paschi di Siena S.p.A., CACEIS Bank S.A., Italian Branch, nonché sul sito nordea.it. **In Svizzera:** Solo per investitori qualificati, come stabilito dall'articolo 10 della Legge federale sugli investimenti collettivi di capitale (LICoL). Il Rappresentante e la Banca incaricata dei pagamenti in Svizzera è BNP Paribas, Paris, Zurich branch, Selnaustrasse 16, 8002 Zurigo, Svizzera. Pubblicato da Nordea Asset Management Schweiz GmbH, registrata in Svizzera con il numero CHE-218.498.072 e autorizzata in Svizzera dalla FINMA.